



CONSILIUL LOCAL AL ORAȘULUI BĂILE OLĂNEȘTI

Str.1 Decembrie, nr.1, Băile Olănești, județul Vâlcea, România
Tel/fax: 0250/775099; 0250/775012, E-mail: primariabailcolanesti@yahoo.com

HOTĂRÂREA NR. 136

***Aprobarea indicatorilor tehnico economici pentru obiectivul de investiții
" RENOVAREA INTEGRATĂ A CLĂDIRILOR REZIDENȚIALE
MULTIFAMILIALE – BLOC A, BLOC B ȘI BLOC C - DIN ORAȘUL BĂILE
OLĂNEȘTI, JUDEȚUL VÂLCEA"***

finanțat prin

***Planul Național de Redresare și Reziliență – Componenta C5 – Valul Renovării, Axa 1 -
Schema de granturi pentru eficiență energetică și reziliență în clădiri rezidențiale
multifamiliale, Operațiunea A.1: Renovarea integrată (Consolidare seismică și renovare
energetică moderată) a clădirilor rezidențiale multifamiliale***

*Consiliul local al orașului Băile Olănești, județul Vâlcea, întrunit în ședință
extraordinară la data de 18 decembrie 2023 la care au participat un număr de 12 consilieri
locali, din totalul de 13 în funcție.*

*În conformitate cu prevederile art. 123 alin.1 din OUG nr.57/2019 privind Codul
administrativ, cu votul majorității consilierilor în funcție a fost ales președinte de ședință
domnul Păunescu Brănescu Ion Ovidiu.*

Aavând în vedere:

*- raportul de aprobare expus de Primarul orașului Băile Olănești, în calitate de
inițiator al proiectului de hotărâre*

*- referatul nr. 15613/18.12.2023 Intocmit de dl. Iliuță Vasii Ovidiu, administrator
public, prin care se propune aprobarea indicatorilor tehnico economici actualizați pentru
obiectivul de investiții "RENOVAREA INTEGRATĂ A CLĂDIRILOR
REZIDENȚIALE MULTIFAMILIALE - BLOC A, BLOC B ȘI BLOC C - DIN
ORAȘUL BĂILE OLĂNEȘTI, JUDEȚUL VÂLCEA" în cadrul Planului Național de
Redresare și Reziliență – Componenta C5 – Valul Renovării, Axa 1 - Schema de granturi
pentru eficiență energetică și reziliență în clădiri rezidențiale multifamiliale,Operațiunea
A.1:Renovarea integrată (Consolidare seismică și renovare energetică moderată)
aclădirilor rezidențiale multifamiliale;*

*-avizele comisiilor de specialitate care funcționează în cadrul autorității deliberative ;
- avizul de legalitate dat de secretarul general al orașului.*

*Cu respectarea prevederilor: OUG nr. 124/2021 privind stabilirea cadrului
instituțional și financiar pentru gestionarea fondurilor europene alocate României prin
Mecanismul de redresare și reziliență, precum și pentru modificarea și completarea OUG
nr. 155/2020 privind unele măsuri pentru elaborarea Planului național de redresare și
reziliență necesar României pentru accesarea de fonduri externe rambursabile și
nerambursabile în cadrul Mecanismului de redresare și reziliență; Legea 350/2001*

Întrunindu-se cvorumul necesar cu votul majorității consilierilor în funcție, respectiv voturi "pentru" = 12 consilieri prezenți, din totalul de 13 în funcție.

În temeiul art.129 alin.(2) lit. b), coroborat cu alin.(4) lit.d), art.139 alin.(3) lit.a), art.196 alin.(1) lit.a) din OUG nr.57/2019 privind Codul Administrativ, cu modificările și completările ulterioare,
HOTĂRĂȘTE:

ART. 1 Se aprobă actualizarea indicatorilor tehnico-economici pentru obiectivul de investiții „RENOVAREA INTEGRATĂ A CLĂDIRILOR REZIDENȚIALE MULTIFAMILIALE – BLOC A, BLOC B ȘI BLOC C - DIN ORAȘUL BĂILE OLĂNEȘTI, JUDEȚUL VÂLCEA”, finanțat prin Planului Național de Redresare și Reziliență – Componenta C5 – Valul Renovării, Axa 1 - Schema de granturi pentru eficiență energetică și reziliență în clădiri rezidențiale multifamiliale, Operațiunea A.1: Renovarea integrată (Consolidare seismică și renovare energetică moderată) a clădirilor rezidențiale multifamiliale, conform Anexei la prezenta hotărâre.

ART. 2 Primarul orașului Băile Olănești, prin compartimentele din cadrul Aparatului de specialitate, vor duce la îndeplinire dispozițiile prezentei hotărâri;

ART.3 Prezenta hotărâre se comunică, prin grija secretarului general, Primarului orașului Băile Olănești și compartimentelor din cadrul Aparatului de specialitate, Instituției Prefectului, județul Vâlcea și se aduce la cunostință publică în condițiile legii.

PREȘEDINTE DE ȘEDINȚĂ
Păunescu Brănescu Ion Ovidiu



contrasemnează pentru legalitate
Secretar general al orașului,
jurist Marian MIHALCEA

Băile Olănești, 18 decembrie 2023

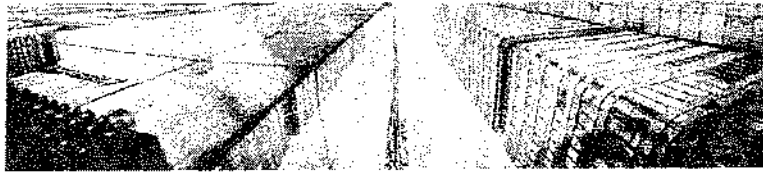

ANEXA HCL NR. 936/18.12.2023

PROIECTANT: S.C. SIGM-HOME PROJECTS S.R.L.
DEVIZ GENERAL conf. HG 907/2016

RENOVAREA INTEGRATĂ A CLĂDIRILOR REZIDENȚIALE MULTIFAMILIALE - BLOC A, BLOC B ȘI BLOC C - DIN
ORAȘUL BĂILE OLĂNEȘTI, JUDEȚUL VĂLCEA

DEVIZ GENERAL TOTALIZATOR - Scenariul I _Recomandat

Nr. crt.	DENUMIREA CAPITOLELOR ȘI SUBCAPITOLELOR DE CHELTUIELI	Valoarea (fara TVA)*	TVA	Valoarea (cu TVA)
		lei	lei	lei
1	2	3	4	5
CAPITOLUL 1 - Cheltuieli pentru obtinerea și amenajarea terenului				
1.1	Obținerea terenului	0,00	0,00	0,00
1.2	Amenajarea terenului	0,00	0,00	0,00
1.3	Amenajări pentru protecția mediului și aducerea terenului la starea inițială	0,00	0,00	0,00
1.4	Cheltuieli pentru relocarea/protecția utilitatilor	0,00	0,00	0,00
TOTAL CAPITOL 1		0,00	0,00	0,00
CAPITOLUL 2 - Cheltuieli pentru asigurarea utilităților necesare obiectivului de investiție				
2.1	Cheltuieli pentru asigurarea utilităților	0,00	0,00	0,00
TOTAL CAPITOL 2		0,00	0,00	0,00
CAPITOLUL 3 - Cheltuieli pentru proiectare și asistență tehnică				
3.1	Studii	76.562,50	14.546,87	91.109,37
	3.1.1 Studii de teren	76.562,50	14.546,87	91.109,37
	3.1.2 Raport privind impactul asupra mediului	0,00	0,00	0,00
	3.1.3 Alte studii specifice	0,00	0,00	0,00
3.2	Documentații-suport și cheltuieli pentru obținerea de avize, acorduri și autorizații	80.000,00	15.200,00	95.200,00
3.3	Expertiză tehnică	59.062,50	11.221,88	70.284,38
3.4	Certificarea performanței energetice și audit energetic al clădirilor	65.000,00	12.350,00	77.350,00
3.5	Proiectare	1.060.000,00	201.400,00	1.261.400,00
	3.5.1. Tema de proiectare + fișa de proiect	0,00	0,00	0,00
	3.5.2. Studiu de fezabilitate	0,00	0,00	0,00
	3.5.3. Studiu de fezabilitate/documentație de avizare a lucrărilor de intervenții și deviz general	270.000,00	51.300,00	321.300,00
	3.5.4. Documentațiile tehnice necesare în vederea obținerii avizelor/acordurilor și autorizațiilor	80.000,00	15.200,00	95.200,00
	3.5.5. Verificarea tehnică de calitate a proiectului tehnic și a detaliilor de execuție	70.000,00	13.300,00	83.300,00
	3.5.6. Proiect tehnic și detalii de execuție	640.000,00	121.600,00	761.600,00
3.6	Organizarea procedurilor de achiziție	40.000,00	7.600,00	47.600,00
3.7	Consultanță	60.000,00	11.400,00	71.400,00
	3.7.1 Managementul de proiect pentru obiectivul de investiții	60.000,00	11.400,00	71.400,00
	3.7.2 Audit financiar	0,00	0,00	0,00
3.8	Asistență tehnică	280.000,00	53.200,00	333.200,00
	3.8.1. Asistență tehnică din partea proiectantului	140.000,00	26.600,00	166.600,00
	3.8.1.1. pe perioada de execuție a lucrărilor	70.000,00	13.300,00	83.300,00
	3.8.1.2. pentru participarea proiectantului la fazele incluse în programul de control al lucrărilor de execuție, avizet de către Inspectoratul de Stat în Construcții	70.000,00	13.300,00	83.300,00
	3.8.2 Dirigenție de santier	140.000,00	26.600,00	166.600,00
TOTAL CAPITOL 3		1.720.625,00	326.918,75	2.047.543,74



CAPITOLUL 4 - Cheltuieli pentru investiția de bază				
4.1	Construcții și instalații	29.672.925,54	5.637.855,84	35.310.781,38
	Ob. 1 Consolidare seismică	22.827.839,80	4.337.289,56	27.165.129,36
	Ob. 2 Renovare energetică	6.845.085,74	1.300.566,29	8.145.652,03
4.2	Montaj utilaje, echipamente tehnologice și funcționale	63.000,00	11.970,00	74.970,00
4.3	Utilaje, echipamente tehnologice și funcționale care necesită montaj	230.000,00	43.700,00	273.700,00
4.4	Utilaje, echipamente tehnologice și funcționale care nu necesită montaj și echipamente de transport	0,00	0,00	0,00
4.5	Dolări	0,00	0,00	0,00
4.6	Active necorporale	0,00	0,00	0,00
	TOTAL CAPITOL 4	29.965.925,54	6.693.525,84	35.659.451,38
CAPITOLUL 5 - Alte cheltuieli				
5.1	Organizare de șantier	30.000,00	5.700,00	35.700,00
	5.1.1 Lucrări de construcții și instalații aferente organizării de șantier	30.000,00	5.700,00	35.700,00
	5.1.2 Cheltuieli conexe organizării de șantier	0,00	0,00	0,00
5.2	Comisioane, cote, taxe, costul creditului	327.425,18	0,00	327.425,18
	5.2.1 Comisioanele și dobanzile aferente creditului bancii finanțatoare	0,00	0,00	0,00
	5.2.2 Cota aferentă ISC pentru controlul calității lucrărilor de construcții	148.829,63	0,00	148.829,63
	5.2.3 Cota aferentă ISC pentru controlul statului în amenajarea teritoriului, urbanism și pentru autorizarea lucrărilor de construcții	29.765,93	0,00	29.765,93
	5.2.4 Cota aferentă Casei Sociale a Constructorilor - CSC	148.829,63	0,00	148.829,63
	5.2.5 Taxe pentru acorduri, avize conforme și autorizația de construire/desființare/Taxe de timbru arhitect	0,00	0,00	0,00
5.3	Cheltuieli diverse și neprevăzute	0,00	0,00	0,00
5.4	Cheltuieli pentru informare și publicitate	15.000,00	2.850,00	17.850,00
	TOTAL CAPITOL 5	372.425,18	8.550,00	380.975,18
CAPITOLUL 6 - Cheltuieli pentru probe tehnologice și teste				
6.1	Pregătirea personalului de exploatare	0,00	0,00	0,00
6.2	Probe tehnologice și teste	0,00	0,00	0,00
	TOTAL CAPITOL 6	0,00	0,00	0,00
	TOTAL GENERAL	32.058.975,72	6.028.994,59	38.087.970,31
<i>din care, C + M (1.2+1.3+1.4+2+4.1+4.2+5.1.1)</i>		<i>29.765.925,54</i>	<i>5.655.525,84</i>	<i>35.421.451,38</i>

*În ceea ce privește data de Mar 2021, 1 euro = 4,9227 (curs InfoEURO)

BENEFICIAR/INVESTITOR:
DAF DRAG BĂULE OLĂNEȘTI

ÎNTOCMIT,
S.C. SIGMA HOME PROJECTS SRL
Dr. Ing. Irina Elena Postolărașu



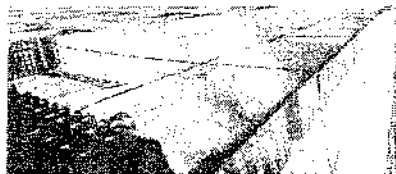
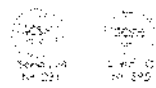

PROIECTANT: S.C. SIGM-HOME PROJECTS S.R.L.
DEVIZ GENERAL conf. HG 907/2016

RENOVAREA INTEGRATĂ A CLĂDIRILOR REZIDENȚIALE MULTIFAMILIALE - BLOC A, BLOC B ȘI BLOC C - DIN
ORAȘUL BĂILE OLĂNEȘTI, JUDEȚUL VĂLCEA

DEVIZ GENERAL ELIGIBIL - Scenariul I - Recomandat

Nr. crt.	DENUMIREA CAPITOLELOR SI SUBCAPITOLELOR DE CHELTUIELI	Valoarea	TVA	Valoarea
		(fara TVA)* lei	lei	(cu TVA) lei
1	2	3	4	5
CAPITOLUL 1 - Cheltuieli pentru obtinerea si amenajarea terenului				
1.1	Obținerea terenului	0,00	0,00	0,00
1.2	Amenajarea terenului	0,00	0,00	0,00
1.3	Amenajări pentru protecția mediului și aducerea terenului la starea inițială	0,00	0,00	0,00
1.4	Cheltuieli pentru relocarea/protecția utilitatilor	0,00	0,00	0,00
	TOTAL CAPITOL 1	0,00	0,00	0,00
CAPITOLUL 2 - Cheltuieli pentru asigurarea utilităților necesare obiectivului de investiție				
2.1	Cheltuieli pentru asigurarea utilităților	0,00	0,00	0,00
	TOTAL CAPITOL 2	0,00	0,00	0,00
CAPITOLUL 3 - Cheltuieli pentru proiectare și asistență tehnică				
3.1	Studii	76.562,50	14.546,87	91.109,37
	3.1.1 Studii de teren	76.562,50	14.546,87	91.109,37
	3.1.2 Raport privind impactul asupra mediului	0,00	0,00	0,00
	3.1.3 Alte studii specifice	0,00	0,00	0,00
3.2	Documentații-suport și cheltuieli pentru obținerea de avize, acordări și autorizații	80.000,00	15.200,00	95.200,00
3.3	Expertiză tehnică	59.062,50	11.221,88	70.284,38
3.4	Certificarea performanței energetice și auditul energetic al clădirilor	65.000,00	12.350,00	77.350,00
3.5	Proiectare	1.960.000,00	391.400,00	1.261.400,00
	3.5.1. Tema de proiectare + fișa de proiect	0,00	0,00	0,00
	3.5.2. Studiul de fezabilitate	0,00	0,00	0,00
	3.5.3. Studiul de fezabilitate/documentație de avizare a lucrărilor de intervenții și deviz general	270.000,00	51.300,00	321.300,00
	3.5.4. Documentațiile tehnice necesare în vederea obținerii avizelor/acordurilor și autorizațiilor	80.000,00	15.200,00	95.200,00
	3.5.5. Verificarea tehnică de calitate a proiectului tehnic și a detaliilor de execuție	70.000,00	13.300,00	83.300,00
	3.5.6. Proiect tehnic și detalii de execuție	640.000,00	121.600,00	761.600,00
3.6	Organizarea procedurilor de achiziție	0,00	0,00	0,00
3.7	Consultanță	0,00	0,00	0,00
	3.7.1 Managementul de proiect pentru obiectivul de investiții	0,00	0,00	0,00
	3.7.2 Audit financiar	0,00	0,00	0,00
3.8	Asistență tehnică	280.000,00	53.200,00	333.200,00
	3.8.1. Asistență tehnică din partea proiectantului	140.000,00	26.600,00	166.600,00
	3.8.1.1. pe perioada de execuție a lucrărilor	70.000,00	13.300,00	83.300,00
	3.8.1.2. pentru participarea proiectantului la fazele incluse în programul de control al lucrărilor de execuție - avizul de către Inspectoratul de Stat în Construcții	70.000,00	13.300,00	83.300,00
	3.8.2 Dirigenții de șantier	140.000,00	26.600,00	166.600,00
	TOTAL CAPITOL 3	1.620.625,00	307.918,75	1.928.543,75

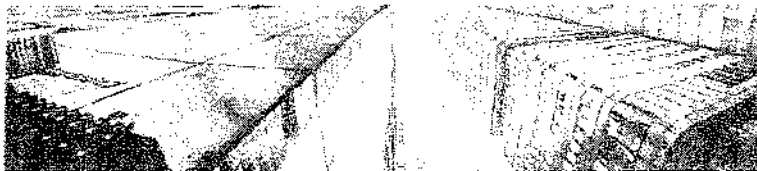

CAPITOLUL 4 - Cheltuieli pentru investiția de bază				
4.1	Construcții și instalații	29.672.925,54	5.637.855,84	35.310.781,38
	Ob. 1 Consolidare seismică	22.827.839,80	4.337.289,56	27.165.129,36
	Ob. 2 Renovare energetică	6.845.085,74	1.300.566,29	8.145.652,03
4.2	Montaj utilaje, echipamente tehnologice și funcționale	63.000,00	11.970,00	74.970,00
4.3	Utilaje, echipamente tehnologice și funcționale care necesită montaj	230.000,00	43.700,00	273.700,00
4.4	Utilaje, echipamente tehnologice și funcționale care nu necesită montaj și echipamente de transport	0,00	0,00	0,00
4.5	Dotări	0,00	0,00	0,00
4.6	Active necorporale	0,00	0,00	0,00
	TOTAL CAPITOL 4	29.965.925,54	5.693.525,84	35.659.451,38
CAPITOLUL 5 - Alte cheltuieli				
5.1	Organizare de șantier	30.000,00	5.700,00	35.700,00
	5.1.1 Lucrări de construcții și instalații aferente organizării de șantier	30.000,00	5.700,00	35.700,00
	5.1.2 Cheltuieli conexe organizării de șantier	0,00	0,00	0,00
5.2	Comisioane, cote, taxe, costul creditului	327.425,18	0,00	327.425,18
	5.2.1 Comisioanele și dobanzile aferente creditului bancii finanțatoare	0,00	0,00	0,00
	5.2.2 Cota aferentă ISC pentru controlul calității lucrărilor de construcții	148.829,63	0,00	148.829,63
	5.2.3 Cota aferentă ISC pentru controlul statului în amenajarea teritoriului, urbanism și pentru autorizarea lucrărilor de construcții	29.765,93	0,00	29.765,93
	5.2.4 Cota aferentă Cusii Sociale a Constructorilor - CSC	148.829,63	0,00	148.829,63
	5.2.5 Taxe pentru acorduri, avize conforme și autorizația de construire/desființare/Taxa de timbru arhitect	0,00	0,00	0,00
5.3	Cheltuieli diverse și neprevăzute	0,00	0,00	0,00
5.4	Cheltuieli pentru informare și publicitate	15.000,00	2.850,00	17.850,00
	TOTAL CAPITOL 5	372.425,18	8.550,00	380.975,18
CAPITOLUL 6 - Cheltuieli pentru probe tehnologice și teste				
6.1	Presăritura personalului de exploatare	0,00	0,00	0,00
6.2	Probe tehnologice și teste	0,00	0,00	0,00
	TOTAL CAPITOL 6	0,00	0,00	0,00
TOTAL GENERAL		31.953.975,72	6.009.994,59	37.968.970,31
din care, C + M (1.2+1.3+1.4+2+4.1+4.2+5.1.1)		29.765.925,54	5.655.525,84	35.421.451,38

*În raport la data de Mai 2021, 1 euro = 4,9227 (curs InfoEURO)

BENEFICIAR/INVESTITOR,
GAT DRĂȘ DĂLE OLĂNEȘTI

ÎNTOCMIT,
S.C. SIGM HOME PROJECTS SRL
Dr. Ing. Irina Elena Teșărașu



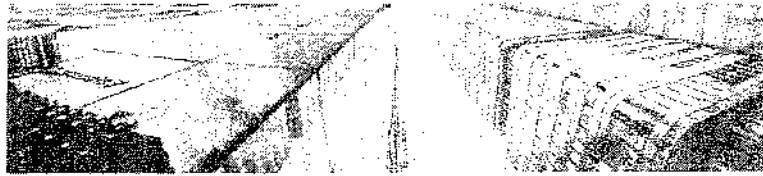

PROIECTANT: S.C. SIGMA-HOME PROJECTS S.R.L.
 DEVIZ GENERAL conf. HG 907/2016

RENOVAREA INTEGRATĂ A CLĂDIRILOR REZIDENȚIALE MULTIFAMILIALE - BLOC A, BLOC B ȘI BLOC C - DIN
 ORAȘUL BĂILE OLĂNEȘTI, JUDEȚUL VÂLCEA

DEVIZ GENERAL NEELIGIBIL - Scenariul 1 _Recomandat

Nr. crt.	DENUMIREA CAPITOLELOR SI SUBCAPITOLELOR DE CHELTUIELI	Valoarea (fara TVA)*	TVA	Valoarea (cu TVA)
		lei	lei	lei
1	2	3	4	5
CAPITOLUL 1 - Cheltuieli pentru obtinerea si amenajarea terenului				
1.1	Obținerea terenului	0,00	0,00	0,00
1.2	Amenajarea terenului	0,00	0,00	0,00
1.3	Amenajări pentru protecția mediului și aducerea terenului la starea inițială	0,00	0,00	0,00
1.4	Cheltuieli pentru relocarea/protecția utilitatilor	0,00	0,00	0,00
	TOTAL CAPITOL 1	0,00	0,00	0,00
CAPITOLUL 2 - Cheltuieli pentru asigurarea utilităților necesare obiectivului de investiție				
2.1	Cheltuieli pentru asigurarea utilităților	0,00	0,00	0,00
	TOTAL CAPITOL 2	0,00	0,00	0,00
CAPITOLUL 3 - Cheltuieli pentru proiectare și asistență tehnică				
3.1	Studii	0,00	0,00	0,00
	3.1.1 Studii de teren	0,00	0,00	0,00
	3.1.2 Raport privind impactul asupra mediului	0,00	0,00	0,00
	3.1.3 Alte studii specifice	0,00	0,00	0,00
3.2	Documentații-suport și cheltuieli pentru obținerea de avize, acorduri și autorizații	0,00	0,00	0,00
3.3	Expertizare tehnică	0,00	0,00	0,00
3.4	Certificarea performanței energetice și auditul energetic al clădirilor	0,00	0,00	0,00
3.5	Proiectare	0,00	0,00	0,00
	3.5.1. Tema de proiectare + fișa de proiect	0,00	0,00	0,00
	3.5.2. Studiul de fezabilitate	0,00	0,00	0,00
	3.5.3. Studiu de fezabilitate/documentație de avizare a lucrărilor de intervenții și deviz general	0,00	0,00	0,00
	3.5.4. Documentațiile tehnice necesare în vederea obținerii avizelor/acordurilor și autorizațiilor	0,00	0,00	0,00
	3.5.5. Verificarea tehnică de calitate a proiectului tehnic și a detaliilor de execuție	0,00	0,00	0,00
	3.5.6. Proiect tehnic și detalii de execuție	0,00	0,00	0,00
3.6	Organizarea procedurilor de achiziție	40.000,00	7.600,00	47.600,00
3.7	Consultanță	60.000,00	11.400,00	71.400,00
	3.7.1 Managementul de proiect pentru obiectivul de investiții	60.000,00	11.400,00	71.400,00
	3.7.2 Audit financiar	0,00	0,00	0,00
3.8	Asistență tehnică	0,00	0,00	0,00
	3.8.1. Asistență tehnică din partea proiectantului	0,00	0,00	0,00
	3.8.1.1. pe perioada de execuție a lucrărilor	0,00	0,00	0,00
	3.8.1.2. pentru participarea proiectantului la fazele incluse în programul de control al lucrărilor de execuție, avizat de către Inspectoratul de Stat în Construcții	0,00	0,00	0,00
	3.8.2 Dirigentie de șantier	0,00	0,00	0,00
	TOTAL CAPITOL 3	100.000,00	19.000,00	119.000,00

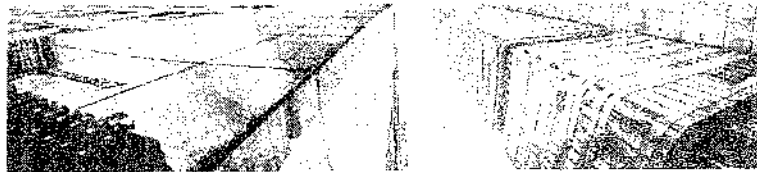

CAPITOLUL 4 - Cheltuieli pentru investiția de bază				
4.1	Construcții și instalații	0,00	0,00	0,00
	Ob. 1 Consolidare seismică	0,00	0,00	0,00
	Ob. 2 Renovare energetică	0,00	0,00	0,00
4.2	Montaj utilaje, echipamente tehnologice și funcționale	0,00	0,00	0,00
4.3	Utilaje, echipamente tehnologice și funcționale care necesită montaj	0,00	0,00	0,00
4.4	Utilaje, echipamente tehnologice și funcționale care nu necesită montaj și echipamente de transport	0,00	0,00	0,00
4.5	Dotări	0,00	0,00	0,00
4.6	Active necorporale	0,00	0,00	0,00
	TOTAL CAPITOL 4	0,00	0,00	0,00
CAPITOLUL 5- Alte cheltuieli				
5.1	Organizare de șantier	0,00	0,00	0,00
	5.1.1 Lucrări de construcții și instalații aferente organizării de șantier	0,00	0,00	0,00
	5.1.2 Cheltuieli conexe organizării de șantier	0,00	0,00	0,00
5.2	Comisioane, cota, taxe, costul creditului	0,00	0,00	0,00
	5.2.1 Comisiunile și dobânzile aferente creditului bancii finanțatoare	0,00	0,00	0,00
	5.2.2 Cota aferentă ISC pentru controlul calității lucrărilor de construcții	0,00	0,00	0,00
	5.2.3 Cota aferentă ISC pentru controlul statului în amenajarea teritoriului, urbanism și pentru autorizarea lucrărilor de construcții	0,00	0,00	0,00
	5.2.4 Cota aferentă Casei Sociale a Constructorilor - CSC	0,00	0,00	0,00
	5.2.5 Taxe pentru acorduri, avize conforme și autorizația de construire/destinare/Taxa de timbru arhitect	0,00	0,00	0,00
5.3	Cheltuieli diverse și neprevăzute	0,00	0,00	0,00
5.4	Cheltuieli pentru informare și publicitate	0,00	0,00	0,00
	TOTAL CAPITOL 5	0,00	0,00	0,00
CAPITOLUL 6 - Cheltuieli pentru probe tehnologice și teste				
6.1	Prezidierea personalului de exploatare	0,00	0,00	0,00
6.2	Probe tehnologice și teste	0,00	0,00	0,00
	TOTAL CAPITOL 6	0,00	0,00	0,00
	TOTAL GENERAL	100.000,00	10.000,00	110.000,00
din care, C + M (1.2+1.3+1.4+2+4.1+4.2+5.1.1)		0,00	0,00	0,00

*În prețuri la data de Mai 2021, 1 euro = 4,9227 (curs InfoEURO)

BENEFICIAR/INVESTITOR,
GAT CRAȘBĂILE OLĂNEȘTI

ÎNTOCMIT,
S.C. SIGM HOME PROJECTS SRL
Dr. Ing. Irina Elena Teslăreșu