

## CONSILIUL LOCAL AL ORAȘULUI BĂILE OLĂNEȘTI

Str.1 Decembrie, nr.1, Băile Olănești, județul Vâlcea, România  
Tel/fax: 0250/775099; 0250/775012, E-mail: primariabaileolanesti@yahoo.com

### HOTĂRĂREA NR. 23

*Aprobarea organigramei și a statului de funcții al funcțiilor de demnitate publică, al funcțiilor publice de conducere și execuție din Aparatul de specialitate al Primarului orașului Băile Olănești și al activităților subordonate Consiliului Local al orașului Băile Olănești*

Consiliul Local al orașului Băile Olănești, județul Vâlcea, întrunit în ședința ordinară din data de 27.03.2020, ora 13, la care participă un număr de 13 consilieri din totalul de 13 consilieri în funcție.

În conformitate cu art. 123 alin. (1) din OUG nr.57/2019 privind Codul administrativ, cu votul majorității consilierilor în funcție a fost aleasa președinte de ședință doamna Ispas Marinela Claudia.

Luând în discuție referatul de aprobare inițiat de Primarul orașului Băile Olănești și raportul de specialitate întocmit de compartimentul Resurse umane nr. 2837/10.03.2020 prin care se propune aprobarea organigramei și a statului de funcții al funcțiilor de demnitate publică, al funcțiilor publice de conducere și execuție din Aparatul de specialitate al Primarului orașului Băile Olănești și al activităților subordonate Consiliului Local al orașului Băile Olănești, jud. Vâlcea.

În conformitate cu prevederile: art. 5 lit. f), g), q), y); art.129 alin. (2) lit. a), alin.(3) lit. c), art.409, art.539, art. 610 și art. 611 din OUG nr.57/2019 privind Codul administrativ, coroborate cu cele ale Legii nr. 53/2003 privind Codul muncii, republicată, cu modificările și completările ulterioare; art. 4 alin. (1) teza I din Legea poliției locale nr. 155/2010, republicată, cu modificările și completările ulterioare.

Întrunindu-se cvorumul necesar cu votul majorității consilierilor în funcție, respectiv voturi "pentru" = 13

*În temeiul art. 129 alin. (2) lit. a), alin. (3) lit. c), art. 139 alin. (1), art. 196 alin. (1) lit. a) din Ordonanța de Urgență a Guvernului nr.57/2019 privind Codul Administrativ, cu modificările și completările ulterioare, adoptă următoarea*

#### **HOTĂRĂRE:**

*Art.1. – Se aprobă organigrama și statul de funcții al funcțiilor de demnitate publică, al funcțiilor publice de conducere și execuție din Aparatul de specialitate al Primarului orașului Băile Olănești și al activităților subordonate Consiliului Local al orașului Băile Olănești, conform Anexelor nr. 1 și nr. 2, care fac parte integrantă din prezenta hotărâre.*

*Art.2. – Primarul orașului Băile Olănești va urmări ducerea la îndeplinire a prevederilor prezentei hotărâri ce urmează a fi înaintată Instituției Prefectului Vâlcea în vederea exercitării controlului de legalitate.*

*Art.3. - Prezenta hotărâre va fi adusă la cunoștința publică prin afișare la sediul Primăriei orașului Băile Olănești, județul Vâlcea și prin publicare pe site-ul instituției.*

*Art.4.* – Prezenta hotărâre se comunică Primarului oraşului Băile Olăneşti si compartimentelor din cadrul Apartatului de specialitate, Agentiei Nationale a Functionarilor Publici, Instituţiei Prefectului - judeţul Vâlcea.

**PREŞEDINTE DE ŞEDINŢĂ,**

*Ispas Marinela Claudia*



Contrasemnează,  
**SECRETAR G-RAL,**

jr.Mihalcea Marian

*Băile Olăneşti, 27 martie 2020*

# CONSILIUL LOCAL BĂILE OLĂNEȘTI

Str.1 Decembrie, nr.1, Baile Olanesti, judetul Valcea, Romania  
Tel/fax: 0250/775099; 0250/775012, E-mail: primariabaileolanesti@yahoo.com

Anexa nr. 1 la HCL nr. 23/27.03.2020

## ORGANIGRAMA

aparaturii de specialitate al primarului, activitatilor si serviciilor subordonate primarului si consiliului local

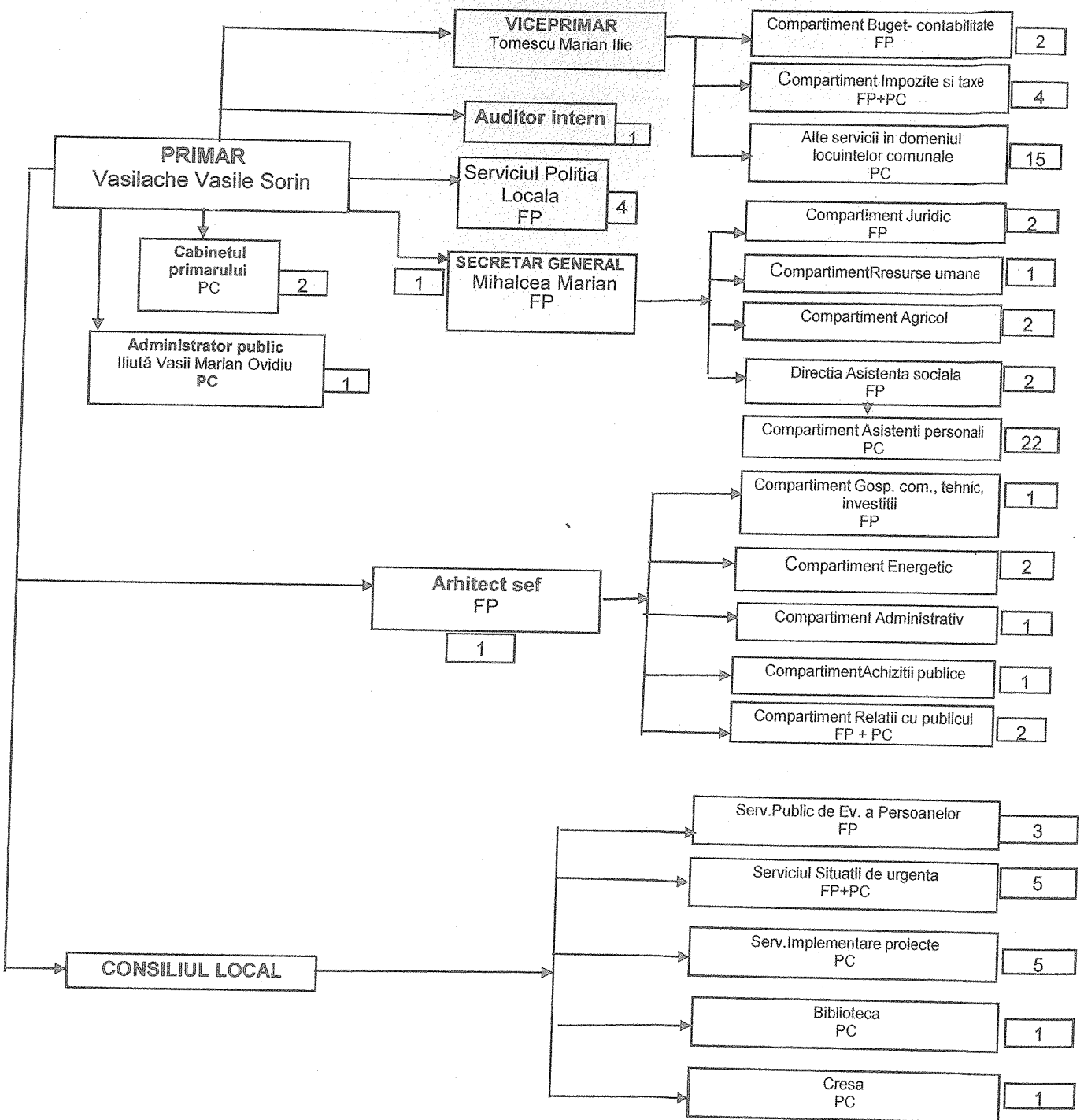

PRESEDINTE DE SEDINTA,  
Ispas Maria Claudia



SECRETAR GENERAL,  
Jurist Mihalcea Marian



# CONSILIUL LOCAL AL ORASULUI BĂILE OLĂNEȘTI

Str.1 Decembrie, nr.1, Baile Olanesti, judetul Valcea, Romania  
Tel/fax: 0250/775099; 0250/775012, E-mail: primariabaileolanesti@yahoo.com

Anexa nr. 2 la HCL nr. 23/27.03.2020

## STAT DE FUNCȚII

| Nr. Crt | Numele, prenumele/<br>Vacant, temporar vacant,<br>după caz | STRUCTURA  | Funcție de<br>demnitate<br>publică | Funcție publică               |                                   |                | Clasa | Gradul<br>profesional | Nivelul<br>studiilor | Funcție contractuală |                              | Treapta<br>profesion<br>ală/grad | Nivelul<br>studiilor | Observații |
|---------|--|--|------------------------------------|-------------------------------|-----------------------------------|----------------|-------|-----------------------|----------------------|----------------------|------------------------------|----------------------------------|----------------------|------------|
|         |  |  |                                    | înalt<br>funcționar<br>public | de<br>conducere                   | de<br>execuție |       |                       |                      | de<br>conducere      | de<br>execuție               |                                  |                      |            |
|         |  | DEMNITARI  |                                    |                               |                                   |                |       |                       |                      |                      |                              |                                  |                      |            |
| 1.      | Vasilache Vasile Sorin                                     |  | Primar                             |                               |                                   |                |       |                       | S                    |                      |                              |                                  |                      |            |
| 2.      | Tomescu Marian Ilie  |  | Viceprimar                         |                               |                                   |                |       |                       | S                    |                      |                              |                                  |                      |            |
| 3.      | Mihalcea Marian  | SECRETAR<br>GENERAL  |                                    | Secretar<br>general           |                                   |                | II    |                       | S                    |                      |                              |                                  |                      |            |
|         |  | Seviciul urbanism și<br>amenajarea teritoriului              |                                    |                               |                                   |                |       |                       |                      |                      |                              |                                  |                      |            |
| 4.      | Vacant   |  |                                    | Arhitect sef                  |                                   |                | II    |                       | S                    |                      |                              |                                  |                      |            |
|         |  | Compartiment<br>gospodarie<br>comunala, tehnic<br>investitii |                                    |                               |                                   |                |       |                       |                      |                      |                              |                                  |                      |            |
| 5.      | Barbu Gheorghe   | Compartiment<br>energetic                                    |                                    |                               | Referent de<br>specialitate       | II             |       | superior              | SSD                  |                      |                              |                                  |                      |            |
|         |  |  |                                    |                               |                                   |                |       |                       |                      |                      |                              |                                  |                      |            |
| 6.      | Iliuta Vasii Iulia<br>Loredana                             |  |                                    |                               | Inspector                         | I              |       | superior              | S                    |                      |                              |                                  |                      |            |
| 7.      | Pirvulescu Ramona<br>Elena                                 | Compartiment<br>achizitii publice                            |                                    |                               |                                   |                |       |                       |                      |                      | Inspector<br>de specialitate | II                               | S                    |            |
| 8.      | Zdrecea Constantin   |  |                                    |                               | Consilier<br>achizitii<br>publice | I              |       | superior              | S                    |                      |                              |                                  |                      |            |
|         |  | Compartiment relatii<br>cu publicul                          |                                    |                               |                                   |                |       |                       |                      |                      |                              |                                  |                      |            |
| 9.      | Popescu Constantin<br>Laurențiu                            |  |                                    |                               | Inspector                         | I              |       | superior              | S                    |                      |                              |                                  |                      |            |
| 10.     | Buteață Diana Gabriela                                     |  |                                    |                               |                                   |                |       |                       |                      |                      | Inspector<br>de specialitate | I                                | S                    |            |



|     |                          |  |  |  |  |  |  |  |  |  |  |  |  |                                |    |    |
|-----|--------------------------|--|--|--|--|--|--|--|--|--|--|--|--|--------------------------------|----|----|
| 34. | Cotora Florin            | Biblioteca orasului Băile Olănești                                   |  |  |  |  |  |  |  |  |  |  |  | Conducator autospeciala        |    | M  |
| 35. | Mesca Maria              | Serviciul Politic Locală   |  |  |  |  |  |  |  |  |  |  |  | Bibliotecar                    | IA | M  |
| 36. | Baicu Vasile             |  |  |  |  |  |  |  |  |  |  |  |  |                                |    |    |
| 37. | Floarea Roman Vasile     |  |  |  |  |  |  |  |  |  |  |  |  |                                |    |    |
| 38. | Floarea Daniel           |  |  |  |  |  |  |  |  |  |  |  |  |                                |    |    |
| 39. | Vasile Vasile            |  |  |  |  |  |  |  |  |  |  |  |  |                                |    |    |
|     |                          | Alte servicii in domeniile locuintelor, serviciilor si dezv.comunale |  |  |  |  |  |  |  |  |  |  |  |                                |    |    |
| 40. | Macare Constantin        |  |  |  |  |  |  |  |  |  |  |  |  | Sef formație muncitori Fochist | I  | PL |
| 41. | Iorgulescu Victor        |  |  |  |  |  |  |  |  |  |  |  |  |                                |    |    |
| 42. | Zdircea Ion              |  |  |  |  |  |  |  |  |  |  |  |  |                                |    |    |
| 43. | Vasiliache Iona Daniel   |  |  |  |  |  |  |  |  |  |  |  |  | Lăcătuș                        | I  | M  |
| 44. | Iliescu Popescu Corneliu |  |  |  |  |  |  |  |  |  |  |  |  | Lăcătuș                        | I  | M  |
| 45. | Giobanu Maria            |  |  |  |  |  |  |  |  |  |  |  |  | Agent curatenie                | I  | M  |
| 46. | Stătescu Lucian          |  |  |  |  |  |  |  |  |  |  |  |  | Șofer                          | I  | M  |
| 47. | Mureanu Marius           |  |  |  |  |  |  |  |  |  |  |  |  | Șofer                          | I  | M  |
| 48. | Comnea Ion               |  |  |  |  |  |  |  |  |  |  |  |  | Șofer                          | I  | G  |
| 49. | Iorgulescu V. Gheorghe   |  |  |  |  |  |  |  |  |  |  |  |  | Electrician                    | I  | G  |
| 50. | Marin Gheorghe           |  |  |  |  |  |  |  |  |  |  |  |  | Cantonier                      | I  | M  |
| 51. | Pănescu Gheorghe         |  |  |  |  |  |  |  |  |  |  |  |  | Cantonier                      | I  | M  |
| 52. | Bolovan Petrică          |  |  |  |  |  |  |  |  |  |  |  |  | Zugrav/zidar                   | II | G  |
| 53. | Jianu Ion                |  |  |  |  |  |  |  |  |  |  |  |  | Tâmplar                        | II | M  |
| 54. | Ceausu Maria             |  |  |  |  |  |  |  |  |  |  |  |  | Floricultor                    | II | G  |
|     |                          | Cresa orasului Băile Olănești  |  |  |  |  |  |  |  |  |  |  |  |                                |    |    |
| 55. | Giogan Maria Cristina    |  |  |  |  |  |  |  |  |  |  |  |  | Asistent medical principal     | II | PL |
|     |                          | Serviciul – Implementare proiecte finantate din fonduri europene     |  |  |  |  |  |  |  |  |  |  |  |                                |    |    |
| 56. | Adamescu Constantin      |  |  |  |  |  |  |  |  |  |  |  |  | Referent                       | IA | M  |
| 57. | Vacant                   |  |  |  |  |  |  |  |  |  |  |  |  | Referent                       | IA | M  |
| 58. | Vacant                   |  |  |  |  |  |  |  |  |  |  |  |  | Referent                       | IA | M  |
| 59. | Vacant                   |  |  |  |  |  |  |  |  |  |  |  |  | Insp. de spcc.                 | IA | S  |
| 60. | Vacant                   |  |  |  |  |  |  |  |  |  |  |  |  | Insp. de spcc.                 | IA | S  |
|     |                          | Directia de asistenta sociala  |  |  |  |  |  |  |  |  |  |  |  |                                |    |    |
| 61. | Vacant                   |  |  |  |  |  |  |  |  |  |  |  |  | Director executiv              |    | S  |
| 62. | Popescu Andreea Maria    |  |  |  |  |  |  |  |  |  |  |  |  | Inspector                      | I  | S  |
|     |                          | Compartiment asistenti personali                                     |  |  |  |  |  |  |  |  |  |  |  |                                |    |    |
| 63. | Andreian Maria           |  |  |  |  |  |  |  |  |  |  |  |  | Asistent personal              |    | G  |
| 64. | Alexandru Alin Marian    |  |  |  |  |  |  |  |  |  |  |  |  | Asistent personal              |    | S  |
| 65. | Andrescu Anamaria        |  |  |  |  |  |  |  |  |  |  |  |  | Asistent personal              |    | G  |

|     |                                |  |  |  |  |  |  |  |                   |   |
|-----|--------------------------------|--|--|--|--|--|--|--|-------------------|---|
| 66. | Angelescu Ionela- Lucia        |  |  |  |  |  |  |  | Asistent personal | M |
| 67. | Antonie Gheorghita             |  |  |  |  |  |  |  | Asistent personal | G |
| 68. | Baragan Ion                    |  |  |  |  |  |  |  | Asistent personal | M |
| 69. | Bochileanu Ana Maria           |  |  |  |  |  |  |  | Asistent personal | G |
| 70. | Capranu Elena                  |  |  |  |  |  |  |  | Asistent personal | G |
| 71. | Giobanu Constantin             |  |  |  |  |  |  |  | Asistent personal | G |
| 72. | Dumitru Ana-Maria              |  |  |  |  |  |  |  | Asistent personal | M |
| 73. | Nica Florina                   |  |  |  |  |  |  |  | Asistent personal | G |
| 74. | Nicout Elena Loredana          |  |  |  |  |  |  |  | Asistent personal | M |
| 75. | Nicout Madalina Elena          |  |  |  |  |  |  |  | Asistent personal | M |
| 76. | Neagu Dumitru                  |  |  |  |  |  |  |  | Asistent personal | G |
| 77. | Niti Catalin                   |  |  |  |  |  |  |  | Asistent personal | G |
| 78. | Pirulescu- Tudor Ioana Evelina |  |  |  |  |  |  |  | Asistent personal | M |
| 79. | Rotaru Felicia                 |  |  |  |  |  |  |  | Asistent personal | G |
| 80. | Viorean Maria                  |  |  |  |  |  |  |  | Asistent personal | G |
| 81. | Gherghina Florina              |  |  |  |  |  |  |  | Asistent personal | M |
| 82. | Tita Elena - Beatrix           |  |  |  |  |  |  |  | Asistent personal | M |
| 83. | Zotica Maria-Larisa            |  |  |  |  |  |  |  | Asistent personal | M |
| 84. | Vacant                         |  |  |  |  |  |  |  | Asistent personal | M |

| Funcții/ Număr posturi   | Ocupate | Vacante | Total |
|--|---------|---------|-------|
| Nr. total de demnitari   | 2       | 0       | 2     |
| Nr. total de înalți funcționari publici  | 0       | 0       | 0     |
| Nr. total de funcții publice de conducere  | 1       | 2       | 3     |
| Nr. total de funcții publice de execuție   | 23      | 1       | 24    |
| Nr. total de funcții contractuale de conducere   | 2       | 0       | 2     |
| Nr. total de funcții contractuale de execuție  | 27      | 4       | 31    |
| Nr. total de posturi din cadrul instituției/autorității publice  | 55      | 7       | 62    |
| Nr. total de posturi potrivit art.III alin(2) din O.U.G. nr.63/2010 pentru modificarea și completarea Legii nr.273/2006 privind finanțele publice locale, precum și pentru stabilirea unor masuri financiare, aprobată cu modificări și completări prin Legea nr.13/2011, cu modificările ulterioare). | 21      | 1       | 22    |

**Notă:** În numărul total de funcții, respectiv 62, nu sunt incluse cele 22 posturi de asistenți personali persoane cu handicap.

Președinte de sedință,

SECRETAR GENERAL,  
Jurist Mihalcea Marian

