



PRIMĂRIA ORAȘULUI BĂILE OLĂNEȘTI

Str.1 Decembrie, nr. 1, BăileOlănești, județulVâlcea, România
Tel/fax: 0250/775099, tel: 0250/775012, E-mail: primariabaileolanesti@yahoo.com

HOTĂRÂREA NR. 106

privind: *Stabilirea destinației subsolului și demisolului imobilului din str. Bailor, nr. 22A, oras Baile Olanesti, pentru desfasurarea unor activitati specifice de spatiu adiministrativ pentru autoritatea publica locala si de gradinita cu program prelungit*

Consiliul Local al orașului Băile Olănești, județul Vâlcea, întrunit în ședința ordinară din data de 29 noiembrie 2018 la care participa un număr de 12 consilieri locali din totalul de 13 în funcție.

Vazând ca a fost ales președinte de ședință dl. Ghitulescu Marius – consilier local.

Luând în dezbatere expunerea de motive a Primarului orașului Băile Olănești asupra proiectului de hotărâre și referatul nr. 12916/28.11.2018 prin care dl ing. Iliuță Vasii Ovidiu, administrator public, propune stabilirea destinației subsolului și demisolului clădirii din str. Bailor , nr. 22A, oras Baile Olanesti, pentru desfasurarea unor activitati specifice de spatiu adiministrativ pentru autoritatea publica locala si de gradinita cu program prelungit.

Având în vedere că imobilul respectiv aparține domeniului privat al orașului Băile Olănești, fiind identificat cu nr. cadastral 35366/C1 și înscris în Cartea Funciara nr. 35366 a localității Băile Olănești, județul Valcea.

Ținând cont de documentația tehnică realizată de SC ASSAD SRL ,privind ,, Reabilitarea , amenajarea și transformarea imobilului în Gradinita cu program prelungit.

Cu respectarea prevederilor: art.36 alin.(2) lit. a) și c) din Legea nr.215/2001 privind administrația publică locală, republicată, cu modificările și completările ulterioare; Legea nr. 213/1998 privind proprietatea publică și regimul juridic al acesteia; Legea nr.52/2003 privind transparența decizională.

Luând în considerare avizul de legalitate dat de secretarul orașului și avizele comisiilor de specialitate.

Întrunindu-se cvorumul necesar cu votul majorității consilierilor în funcție, respectiv voturi"pentru"= 12.

În temeiul prevederilor articolului art. 45 alin (3) si art. 124 din Legea administrației publice locale nr. 215/2001, republicată, cu modificările și completările ulterioare, consiliul local,

HOTĂRĂȘTE:

Art. 1. -Se aproba atribuirea destinației spațiilor clădirii din str. Bailor, nr. 22A, oras Baile Olanesti, situate la subsolul clădirii - in suprafata construita de 78,32 mp, precum si la demisolul clădirii – in suprafata construita de 526,50 mp, astfel cum sunt identificate potrivit *anexelor nr. 1) si 2)* la prezenta hotarare, ca spatii administrative pentru autoritatile publice locale si activitatile conexe acestora care functioneaza in cadrul Orasului Baile Olanesti, judetul Valcea.

Art. 2. -Se aproba atribuirea destinației spațiului situat la parterului clădirii din str. Bailor, nr. 22A, oras Baile Olanesti, in suprafata de 477,70 mp, individualizat in *anexa nr. 3)* la prezenta hotarare, pentru desfasurarea activitatilor specifice de gradinita cu program prelungit.

Art. 3. - Cu ducerea la indeplinire se insarcineaza: Primarul orasului Baile Olanesti prin compartimentele din cadrul Aparatului de specialitate.

Art. 4. -Hotararea se afisaza la sediul Primariei orasului Baile Olanesti, se comunica personelor interesate si se publica pe site-ul institutiei.

PRESEDINTE SEDINTA
GHITULESCU MARIUS

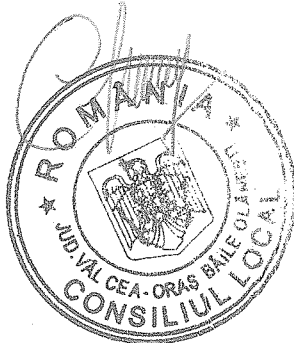

Contrasemnează,
p.SECRETAR,
jr.Mihalcea Marian

Băile Olănești, 29 noiembrie 2018

RELEVU SUBSOL

SCARA 1:100

| | | | |
|------------------------------|--------------------------|---|----------------|
| Nr. cadastral al terenului | Suprafata terenului (mp) | Adresa imobilului : loc. Olanesti | |
| | | | |
| Carte Funciara colectiva nr. | | Unitate Administrativ Teritoriala (UAT) | Baile Olanesti |
| Cod unitate individuala (UI) | | CF individuala | |

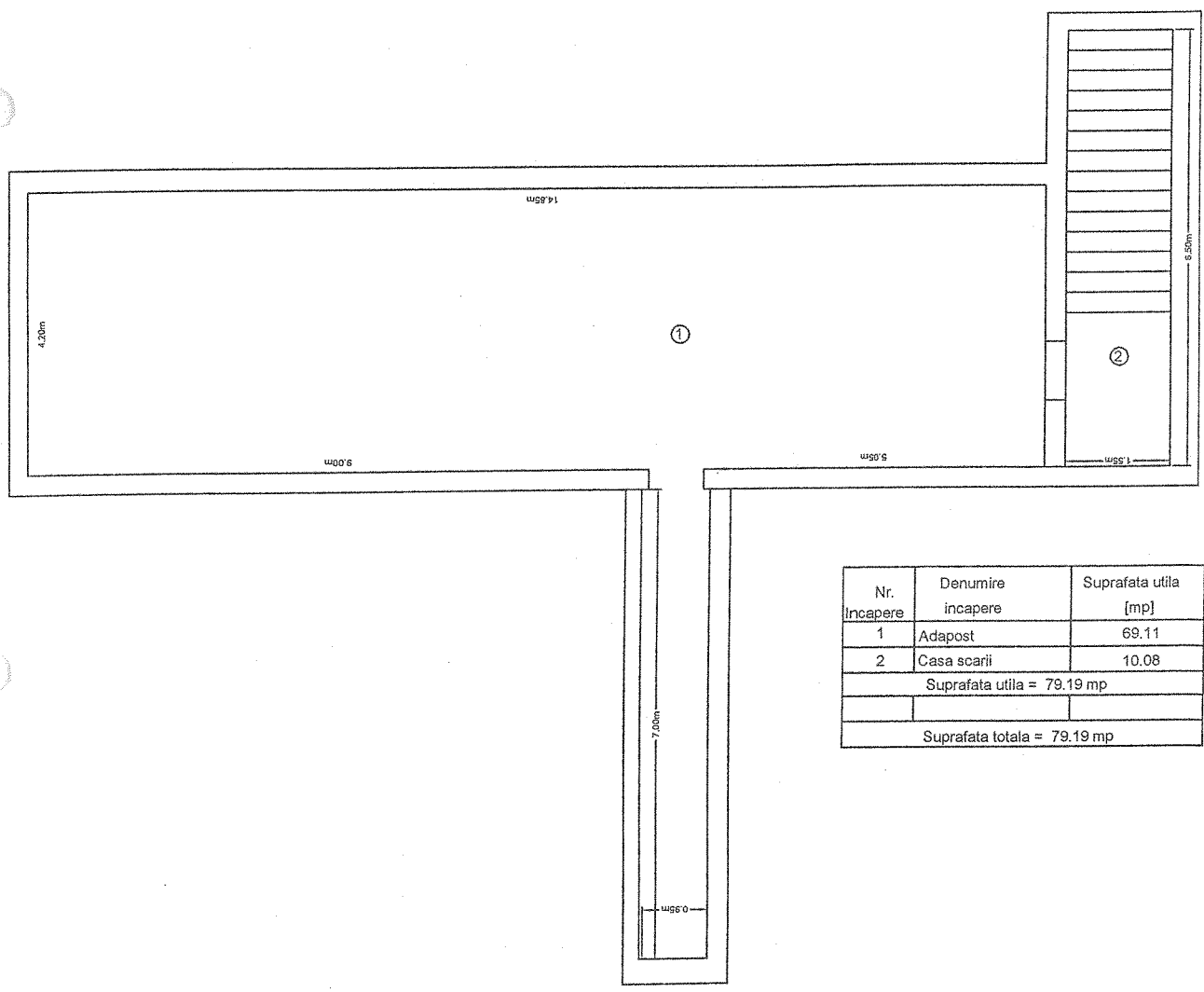

Executant, Data
 Haican Vlad-Andrei 06.06.2017

Receptionat, Data
 (semnatura, parafa)



SECRETAR
[Signature]

ANEXA Nr. 2 - HCL 106/29.11.2008

RELEVEUL DEMISOL

SCARA 1:100

| | | |
|------------------------------|---|-----------------------------------|
| Nr. cadastral al terenului | Suprafata terenului (mp) | Adresa imobilului : loc. Olanesti |
| Carte Funciara colectiva nr. | Unitate Administrativ Teritoriala (UAT) | Baile Olanesti |
| Cod unitate individuala (UJ) | CF individuala | |

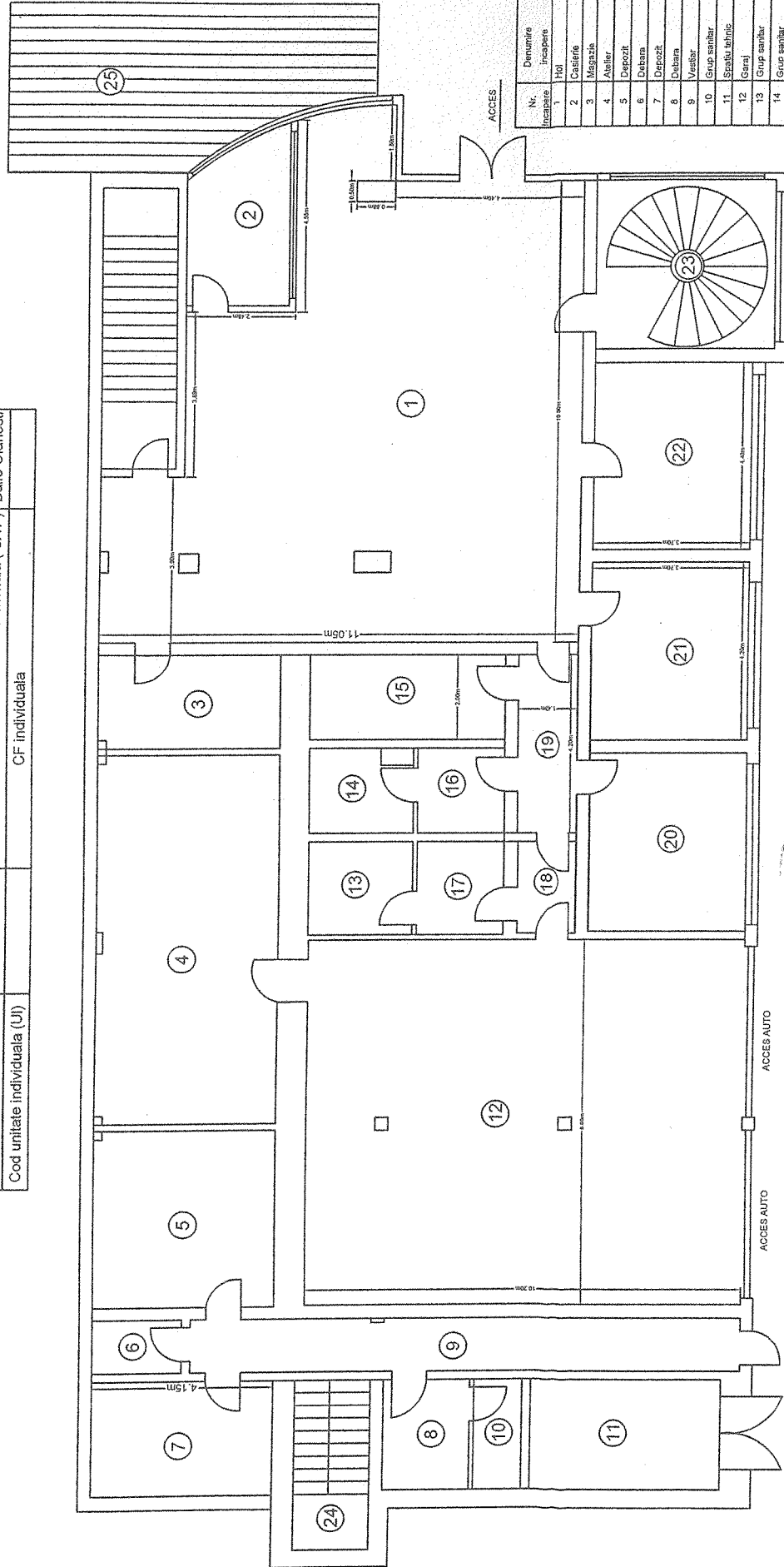

ACCES

| Nr. Incalzire | Denumire incalzire | Suprafata utila (mp) |
|------------------------------|--------------------|----------------------|
| 1 | Hol | 102,70 |
| 2 | Cuatarie | 10,08 |
| 3 | Magazin | 9,09 |
| 4 | Atelier | 35,95 |
| 5 | Depozit | 17,18 |
| 6 | Debara | 2,56 |
| 7 | Depozit | 11,20 |
| 8 | Debara | 5,20 |
| 9 | Vestiar | 15,97 |
| 10 | Grup sanitar | 2,86 |
| 11 | Spatiu tehnic | 11,70 |
| 12 | Garaj | 87,72 |
| 13 | Grup sanitar | 5,28 |
| 14 | Grup sanitar | 4,50 |
| 15 | Grup sanitar | 8,00 |
| 16 | Vestiar | 4,00 |
| 17 | Vestiar | 4,40 |
| 18 | Hol | 3,04 |
| 19 | Hol | 5,86 |
| 20 | Birou | 15,54 |
| 21 | Birou | 15,54 |
| 22 | Birou | 16,28 |
| Suprafata utila = 385,75 mp | | |
| 23 | Casa scarii | 16,80 |
| 24 | Casa scarii | 7,00 |
| 25 | Casa scarii | 20,59 |
| Suprafata totala = 440,14 mp | | |

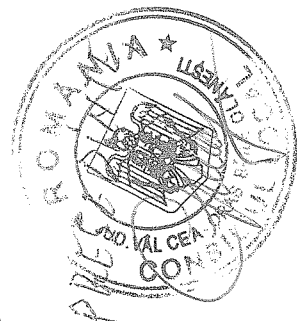

SECRETAR
DOLY

ANEXA NR. 3 - HCC NR. 706/29.11.2008

RELEVEU PARTER

SCARA 1:100

| | | |
|------------------------------|--------------------------|--|
| Nr. cadastral al terenului | Suprafata terenului (mp) | Adresa imobilului: loc. Olanesti |
| Carte Funciara colectiva nr. | | Unitate Administrativ Teritoriala (UAT) Baile Olanesti |
| Cod unitate individuala (UI) | | CF individuala |

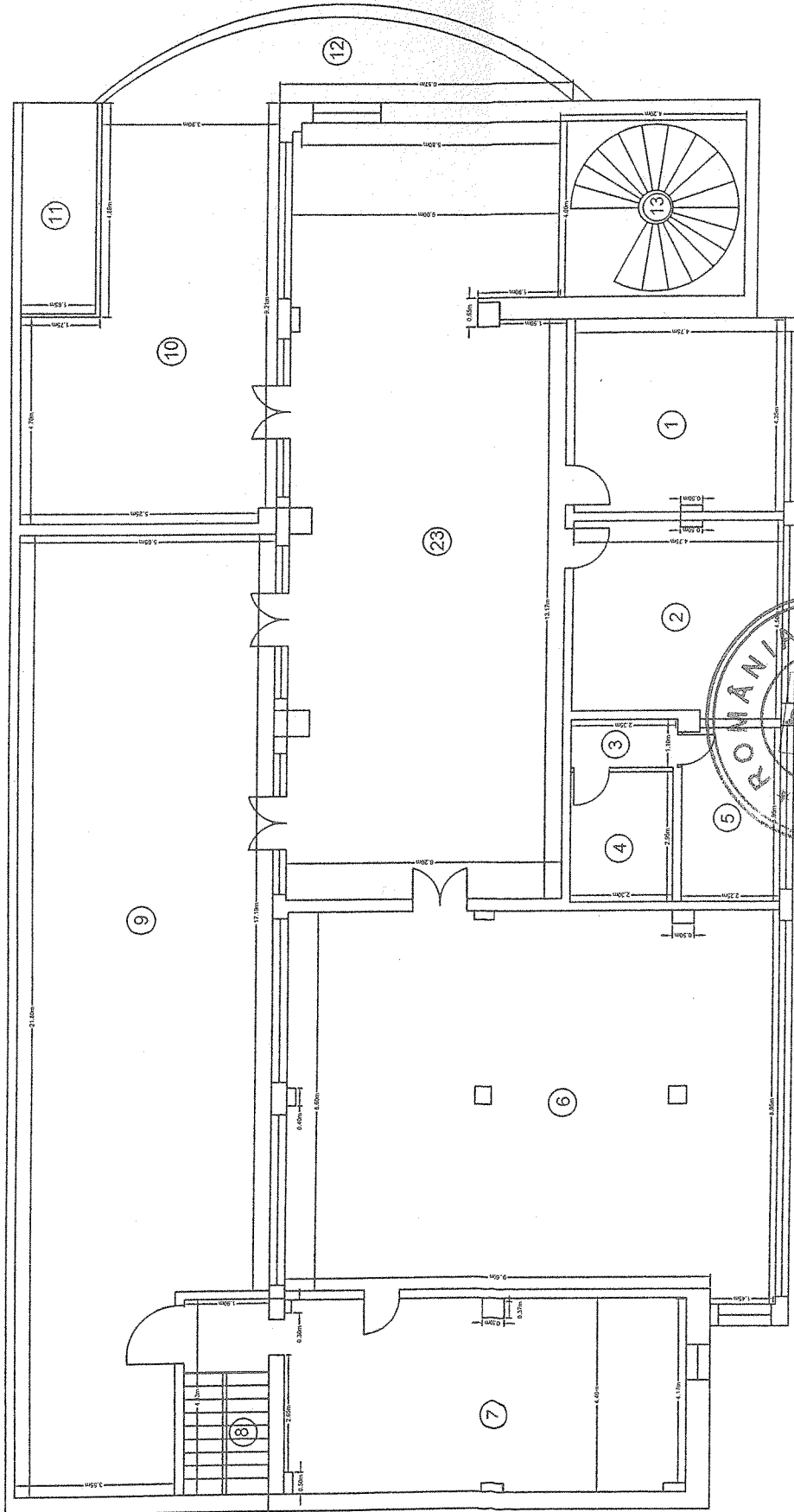

| Nr. Incalzire | Denumire incalzire | Suprafata utila [mp] |
|---------------|--------------------|----------------------|
| 1 | Incalzire centrala | 20.72 |
| 2 | Incalzire centrala | 2.64 |
| 3 | Incalzire centrala | 6.78 |
| 4 | Incalzire centrala | 8.87 |
| 5 | Incalzire centrala | 95.41 |
| 6 | Incalzire centrala | 32.25 |
| 7 | Incalzire centrala | 8.42 |
| 8 | Incalzire centrala | 113.47 |
| 9 | Incalzire centrala | 45.51 |
| 10 | Incalzire centrala | 7.08 |
| 11 | Incalzire centrala | 14.01 |
| 12 | Incalzire centrala | 393.79 mp |

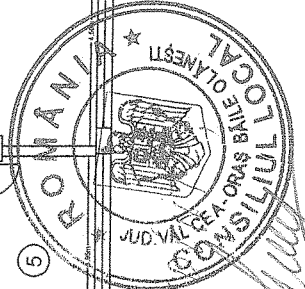

SECRETAR

PRESEDINTE